



PERSONALIEN

Geb. 1986, wohnhaft in Chur

FUNKTION

Unternehmer seit 2017

KONTAKT

Mobile: 079 433 13 10, E-Mail: i.bajraktaraj@bertherbau.ch

DER UNTERNEHMER

- betreut Projekte von der Planungsphase bis zum Abschluss
- hat Entscheidungskompetenzen und trägt die Verantwortung dafür
- hat Durchhaltewillen und Durchhaltevermögen
- setzt sich für die Interessen der Kundschaft, der Mitarbeiter und der Gesamtunternehmung ein

In der **Vorbereitungsphase** von Projekten obliegen dem Unternehmer die Aufgaben des Projektmanagements (Akquisition, Organisation, Investitionen und Schulung). In der **Ausführungsphase** obliegt dem Unternehmer die optimale Umsetzung des Projektes im Rahmen des auditierten Managementsystems.

FbE Kipferwald, St. Niklaus

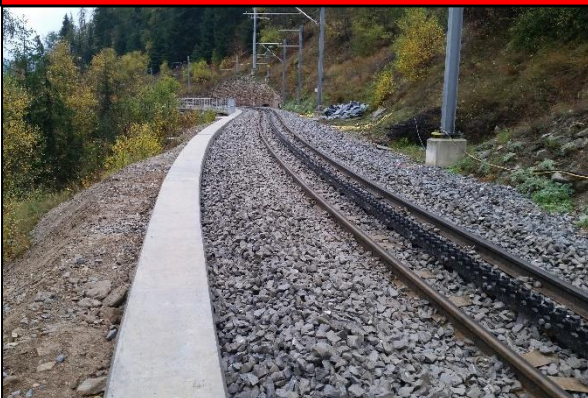

Bausumme: 1'500'000.-
Bauherrschaft: Matterhorn Gotthard Bahn, Brig

Erneuerung Stellwerk 4. Etappe



Bausumme: 2'000'000.-
Bauherrschaft: Siemens Schweiz AG, Zürich

Station Bugnei

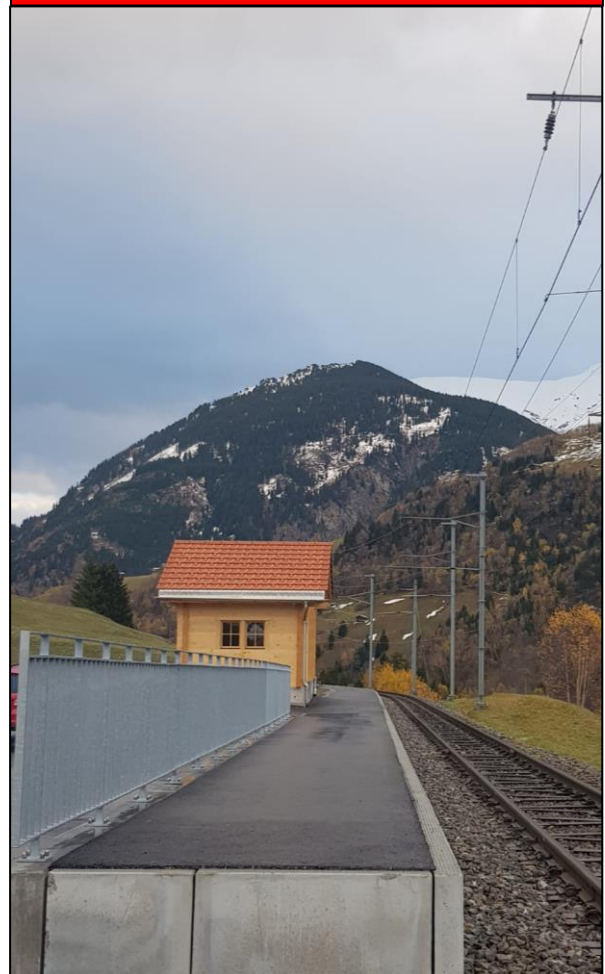

Bausumme: 700'000.-
Bauherrschaft: Matterhorn Gotthard Bahn, Brig